

MERC DU 6 JANVIER AU 17 FÉVRIER 2021

SUR ST-SATURNIN ET LA MILESSÉ

DIRECTRICES : BRIGITTE LE LOËT ET SERVANE MEHAT

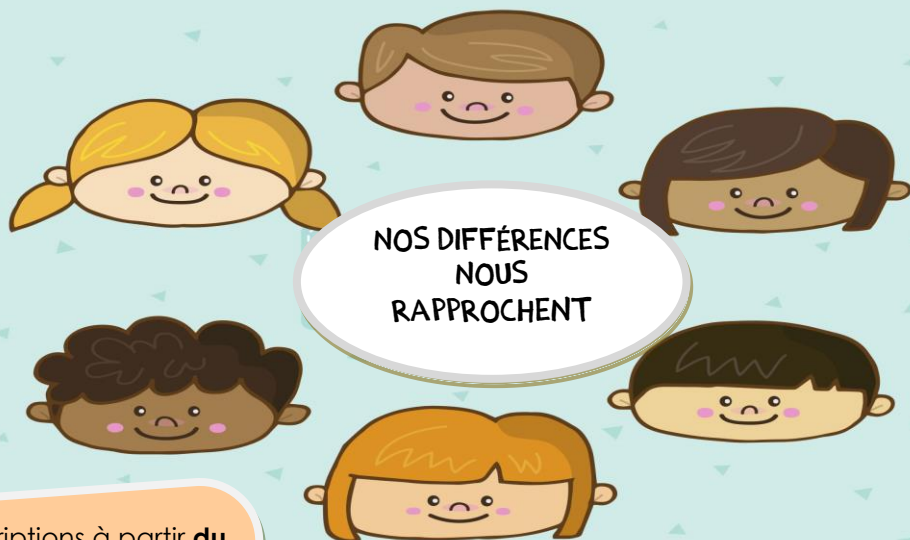

Inscriptions à partir **du**
9 au 29 décembre
2020 dernier délai
pour le mercredi
06/01.

Envoyez un mail ou par
téléphone au centre
social de l'Antonnière,
rue des jonquilles 72650

HORAIRES d'accueil des enfants selon leur site d'accueil :
Accueil du matin et du soir : de 7h30 à 9h et de 17h à 18h30
Accueil du midi : entre 11h45 et 12h
Accueil de l'après-midi : de 13h30 à 14h15
Amplitude journée normale : de 9h jusqu'à 17h

Instagram: @alshantonniere /  centresocial-eira.fr
 accueil.centresocial.eira@gmail.com

Centre social de l'Antonnière : 02.43.25.59.56
N° val de vray St-Sat (merc uniquement) : 02.49.04.12.63

Source image : Freepik.com & Google images

Modalités : Pour les mercredis, les **inscriptions** sont à effectuer au maximum le jeudi soir dernier délai. Pour toute **modification ou absence** non signalée le jeudi soir précédant la venue de l'enfant auprès de l'Accueil de loisirs, **la journée sera facturée** (sauf présentation **d'un certificat médical lisible** ou justificatif de l'employeur pour les modifications de planning et de congés, **dans les 15 jours suivants l'absence maximum**).

MERC DU 6 JANVIER AU 17 FÉVRIER 2021

SUR ST-SATURNIN ET LA MILESSÉ

DIRECTRICES : BRIGITTE LE LOËT ET SERVANE MEHAT



Inscriptions à partir **du**
9 au 29 décembre
2020 dernier délai
pour le mercredi
06/01.

Envoyez un mail ou par
téléphone au centre
social de l'Antonnière,
rue des jonquilles 72650

HORAIRES d'accueil des enfants selon leur site d'accueil :
Accueil du matin et du soir : de 7h30 à 9h et de 17h à 18h30
Accueil du midi : entre 11h45 et 12h
Accueil de l'après-midi : de 13h30 à 14h15
Amplitude journée normale : de 9h jusqu'à 17h

Instagram: @alshantonniere /  centresocial-eira.fr
 accueil.centresocial.eira@gmail.com

Centre social de l'Antonnière : 02.43.25.59.56
N° val de vray St-Sat (merc uniquement) : 02.49.04.12.63

Source image : Freepik.com & Google images

Modalités : Pour les mercredis, les **inscriptions** sont à effectuer au maximum le jeudi soir dernier délai. Pour toute **modification ou absence** non signalée le jeudi soir précédant la venue de l'enfant auprès de l'Accueil de loisirs, **la journée sera facturée** (sauf présentation **d'un certificat médical lisible** ou justificatif de l'employeur pour les modifications de planning et de congés, **dans les 15 jours suivants l'absence maximum**).

L'accueil de loisirs de l'Antonnière (regroupant Aigné, La Milesse et Saint-Saturnin) accueille les enfants sur des sites différents selon leur âge.

Sur place, les animateurs proposent des activités variées, autant manuelles, sportives, que culturelle. Des sorties sont organisées et des intervenants spécialisés dans diverses disciplines sont contactés afin de faire découvrir un maximum de techniques et d'activités.

Site d'accueil à la rentrée 2020/2021	Age de l'enfant
Accueil périscolaire maternelle de la Milesse	3/5 ans
Val de Vray – Saint Saturnin	3/5 ans
Accueil périscolaire de l'école de Saint-Saturnin	6/12 ans
Centre social François Rabelais – La Milesse	6/12 ans

QF = (1/12 revenu de votre dernier avis + prestations familiales)/nb part	T1 QF < de 0 à 749	T2 QF de 750 à 1099	T3 QF de 1100 et 1349	T4 QF < de 1350 à 1549	T5 QF de 1550 à 1999	T6 QF + 2000
SIVOM						
Accueil matin ou soir*	0.75€	0.90€	1.05€	1.20€	1.35 €	1.50€
½ journée sans repas	4€	6€	8€	10€	12€	14€
½ journée avec repas	6€	8€	10€	12€	14€	16€
Journée sans repas (Enf. allergique uniquement avec PAI)	5€	7 €	9 €	11€	13€	15 €
Journée avec repas	9€	11€	13€	15€	17€	19€
HORS SIVOM						
Accueil matin ou soir*	1€	1.15€	1.30€	1.45€	1.60€	1.75€
½ journée sans repas	13.5€	15.5€	17.5€	19.5€	21.5€	23.5€
½ journée avec repas	15.5€	17.5€	19.5€	21.5€	23.5€	25.5€
Journée avec repas	18.50€	20.50€	22.50€	24.50€	26.50€	28.50€

*Supplément facturé pour l'accueil péricentre de 7h30 à 9h et 17h à 18h30
+ Adhésion année-scolaire centre F. RABELAIS EIRA
Pour toute aide financière, vous pouvez contacter le CCAS de votre commune.

Pour toute nouvelle inscription, prévoir :

- carnet de santé,
- n° de sécurité sociale
- n° allocataire CAF ou MSA,
- photocopie de l'assurance scolaire et extra-scolaire
- votre mail valide pour l'envoi des factures (vérifiez dans vos spams).



L'accueil de loisirs de l'Antonnière (regroupant Aigné, La Milesse et Saint-Saturnin) accueille les enfants sur des sites différents selon leur âge.

Sur place, les animateurs proposent des activités variées, autant manuelles, sportives, que culturelle. Des sorties sont organisées et des intervenants spécialisés dans diverses disciplines sont contactés afin de faire découvrir un maximum de techniques et d'activités.

Site d'accueil à la rentrée 2020/2021	Age de l'enfant
Accueil périscolaire maternelle de la Milesse	3/5 ans
Val de Vray – Saint Saturnin	3/5 ans
Accueil périscolaire de l'école de Saint-Saturnin	6/12 ans
Centre social François Rabelais – La Milesse	6/12 ans

QF = (1/12 revenu de votre dernier avis + prestations familiales)/nb part	T1 QF < de 0 à 749	T2 QF de 750 à 1099	T3 QF de 1100 et 1349	T4 QF < de 1350 à 1549	T5 QF de 1550 à 1999	T6 QF + 2000
SIVOM						
Accueil matin ou soir*	0.75€	0.90€	1.05€	1.20€	1.35 €	1.50€
½ journée sans repas	4€	6€	8€	10€	12€	14€
½ journée avec repas	6€	8€	10€	12€	14€	16€
Journée sans repas (Enf. allergique uniquement avec PAI)	5€	7 €	9 €	11€	13€	15 €
Journée avec repas	9€	11€	13€	15€	17€	19€
HORS SIVOM						
Accueil matin ou soir*	1€	1.15€	1.30€	1.45€	1.60€	1.75€
½ journée sans repas	13.5€	15.5€	17.5€	19.5€	21.5€	23.5€
½ journée avec repas	15.5€	17.5€	19.5€	21.5€	23.5€	25.5€
Journée avec repas	18.50€	20.50€	22.50€	24.50€	26.50€	28.50€

*Supplément facturé pour l'accueil péricentre de 7h30 à 9h et 17h à 18h30
+ Adhésion année-scolaire centre F. RABELAIS EIRA
Pour toute aide financière, vous pouvez contacter le CCAS de votre commune.

Pour toute nouvelle inscription, prévoir :

- carnet de santé,
- n° de sécurité sociale
- n° allocataire CAF ou MSA,
- photocopie de l'assurance scolaire et extra-scolaire
- votre mail valide pour l'envoi des factures (vérifiez dans vos spams).

